FICHE TECHNIQUE · CAISSE PALETTE PLASTIQUE

Caisse palette plastique 690 litres

BAK environnement

Caisse palette 690 litres en PEHD au format palette 1200 x 1000 mm, disponible en deux versions : parois pleines, idéale pour l'industrie agroalimentaire, ou parois ajourées pour une ventilation optimale des fruits et légumes. Robuste, empilable et facile à nettoyer, elle est 100 % recyclable.

PEHD · Format 1200 x 1000 mm · Parois pleines ou ajourées

690 L	500 kg	5 000 kg	1200 x 1000	785 mm
volume	charge max par caisse	charge statique max	mm, format palette	hauteur

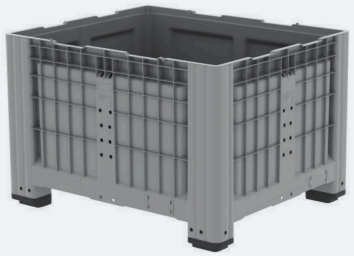

Version parois pleines

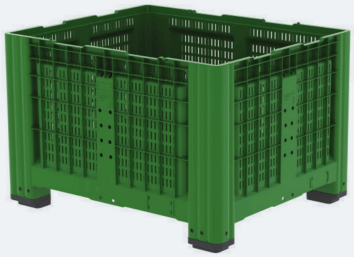

Version parois ajourées

Photos non contractuelles

CARACTÉRISTIQUES TECHNIQUES

	Parois pleines	Parois ajourées
Volume		690 litres
Dimensions (L x l x h)		1200 x 1000 x 785 mm
Poids, 4 pieds	33 kg	31 kg
Poids, 2 semelles	37 kg	34 kg
Poids, 3 semelles	40 kg	37 kg
Charge max par caisse		500 kg
Charge statique max		5 000 kg
Coloris standard	Gris	Vert
Ouvertures latérales	2 x Ø 55 mm (robinet)	–
Matière		Polyéthylène haute densité (PEHD)
Camion méga (H 3,05 m)		130 à 168 pcs selon version

POINTS FORTS

- Robuste : 500 kg de charge, 5 000 kg en statique
- Parois renforcées, haute résistance aux chocs
- Empilable, protection anti-glissement à l'empilage
- Parois intérieures lisses, nettoyage facile
- Résiste aux intempéries, aux UV et aux produits chimiques
- Adaptée au contact alimentaire, 100 % recyclable

OPTIONS SUR DEMANDE

- Tout coloris RAL standard
- Marquage en relief (logo)
- QR code, numérotation, texte par transfert thermique
- Prête pour transpondeur RFID
- Couvercle (7,5 kg ± 3 %)
- Version 4 roues (charge réduite)

USAGES

- Agroalimentaire (version pleine)
- Fruits et légumes (version ajourée)
- Industrie, logistique, collectivités
- Stockage de charges lourdes, en extérieur

REPÈRES

PEHD	contact alimentaire
1200 x 1000	format palette
100 %	recyclable

DIMENSIONS ET OPTIONS

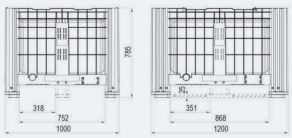

Cotes (mm)



Version 4 roues



Couvercle (option)



Robinet de vidange, code-barres

Données constructeur. Photos non contractuelles. Poids ± 3 %, dimensions ± 5 mm. Caractéristiques susceptibles d'évoluer, nous consulter. La version 4 roues a une capacité de charge réduite.

BAK environnement

contact@bak-environnement.com
04 26 72 08 64
www.bak-environnement.com

Siège social
11 rue de la Voie Lactée, 69370
Saint-Didier-au-Mont-d'Or

Demander un devis

QUALITÉ ET CERTIFICATIONS

Caisse palette plastique 690 litres : qualité et certifications

BAK environnement

La caisse palette 690 L en PEHD a été testée en laboratoire pour le contact alimentaire selon le règlement (UE) n° 10/2011 et pour les PFAS. Sa teneur en matière recyclée est vérifiée selon ISO 14021, et elle est fabriquée dans une usine certifiée ISO 9001, 14001, 45001 et 50001.

MARQUES ET CERTIFICATIONS

- **UE 10/2011** — Contact alimentaire
- **PFAS** — Sous limites UE
- **ISO 14021** — Recyclé vérifié
- **Recyclable** — En fin de vie
- **ISO 9001** — Qualité
- **ISO 14001** — Environnement
- **ISO 45001** — Santé & sécurité

LES CERTIFICATS EN UN COUP D'ŒIL

CERTIFICAT	DÉLIVRÉ PAR	CE QU'IL GARANTIT	VALABLE JUSQU'AU
Contact alimentaire	Laboratoire accrédité	Aptitude au contact alimentaire évaluée en laboratoire selon le règlement (UE) n° 10/2011 : migrations globales et spécifiques, métaux lourds, phtalates.	**Essai 09/2026**
PFAS	Laboratoire accrédité	Recherche de 24 PFAS et du fluor total : résultats inférieurs aux seuils du règlement (UE) 2025/40 sur les emballages.	**Essai 09/2026**
ISO 14021	Inspecco	Vérification par un tiers : 30 % de matière recyclée, caisse 100 % recyclable en fin de vie.	**28/06/2027**
ISO 9001	Alcumus ISOQAR	Système de management de la qualité du site de production, certifié depuis 2007.	**26/09/2028**
ISO 14001	Alcumus ISOQAR	Système de management environnemental du site de production.	**26/09/2028**
ISO 45001	ISOQAR	Santé et sécurité au travail des équipes de production.	**07/11/2029**
ISO 50001	ISOQAR	Management de l'énergie : maîtrise et réduction des consommations.	**30/10/2029**

CE QUE GARANTISSENT CES ESSAIS

Contact alimentaire
PEHD testé selon le règlement (UE) n° 10/2011 : adapté au stockage et au transport des fruits, légumes et denrées.

Métaux lourds
Plomb, cadmium, mercure et chrome VI sous les seuils réglementaires applicables aux emballages.

Usine certifiée
Production sous systèmes de management certifiés qualité (ISO 9001) et environnement (ISO 14001).

PFAS sous les seuils UE
Teneurs en PFAS et en fluor total sous les limites du nouveau règlement européen sur les emballages (UE) 2025/40.

Matière recyclée vérifiée
30 % de matière recyclée et 100 % recyclable, selon une déclaration ISO 14021 vérifiée par un tiers.

Santé et énergie
Site également certifié ISO 45001 (santé et sécurité au travail) et ISO 50001 (énergie).

DES CONTRÔLES À CHAQUE ÉTAPE

1. **Matières premières** — Contrôle en laboratoire interne de chaque lot de matière reçu avant transformation.
2. **Production** — Contrôles des cotes et du poids en cours de fabrication et en contrôle final.
3. **Audits indépendants** — Audits annuels par organismes tiers pour le maintien des certifications ISO.
4. **Suivi BAK Environnement** — Contrôle à réception et suivi des produits livrés ; toute non-conformité est tracée et traitée avec l'usine.

Organismes indépendants. Les certificats sont délivrés par des organismes tiers accrédités, après audit ou vérification documentaire.

Normes internationales. Les normes ISO ont la même valeur partout en Europe : un certificat ISO 9001 vaut en France comme dans tout autre pays.

Certificats originaux et synthèse traduite en français **disponibles sur simple demande**, pour vos dossiers et appels d'offres. **contact@bak-environnement.com**

Synthèse établie par BAK Environnement à partir des certificats en vigueur à la date d'édition (11/2026). En cas de doute, les certificats originaux font foi.

BAK environnement
contact@bak-environnement.com
04 26 72 08 64
www.bak-environnement.com
Siège social
11 rue de la Voie Lactée, 69370
Saint-Didier-au-Mont-d'Or

Demander un devis